



爱宝云收银智慧零售

全新智慧零售门店管理一站式解决方案

AIBAO

爱宝

目录 / CONTENTS

01

智慧新零售

02

数字化营销

03

各行业收银方案

04

防损解决方案

05

开放接口

01 智慧新零售

门店管理智能化、提高办公效率、节省人工成本



爱宝云收银系统

爱宝云收银系统是基于云计算研发，本地无需部署服务器、数据库等，注册账号就能使用；

分店开业五分钟即可完成上线，无需进行复杂繁琐的调试，对于处于快速扩张期的连锁门店非常适用。





爱宝云收银系统目前涉及各行业



零售版



服装版



生鲜版



美业版



奶茶版



烘焙版



生活服务版

windows收银	安卓收银
安卓移动POS	自助收银

老板助手	手机收银	消费机
微信会员	微信商城	餐饮收银秤

老板助手-云秘书



①小程序实时查看，轻松掌握门店数据

②全面的门店营业数据报表、多角度分析

③操作异常订单监督，实现店铺良性经营

④商品增删查改手机操作，真正把老板从门店解放出来

移动办公，不用每个人配一台办公电脑，合理利用小程序的便捷性，提高办公效率



商品管理

快速商品新增、修改、调价，
查询库存等,有效提高门店管理
效率。



要货管理

门店要货申请轻松
出入库省时省力，配送验收更精
准高效。



调拨管理

通过手机随时、随地精准、高效、
智能地完成给门店配送。



采购管理

通过手机随时、随地精准、高
效、智能地完成入库操作。





客户订货助手-小程序

客户订货系统，不仅可以让客户自助订货又能及时让客户了解新品，还能跟进送货进度、货款结算详情。



手机订货



价格跟踪



送货情况



账务情况



连锁总店



连锁分店





移动POS收银-终端收银

支持不同品牌手持终端收银设备，实现2步轻松收银出票，助力中小企业提升收银效率。



① 扫商品



② 扫码收款



异地打印方案：移动开单 + 电脑 + 打印解决方案

配置简单
 联网即打
 远程打印
 自定义样式
 多任务队列

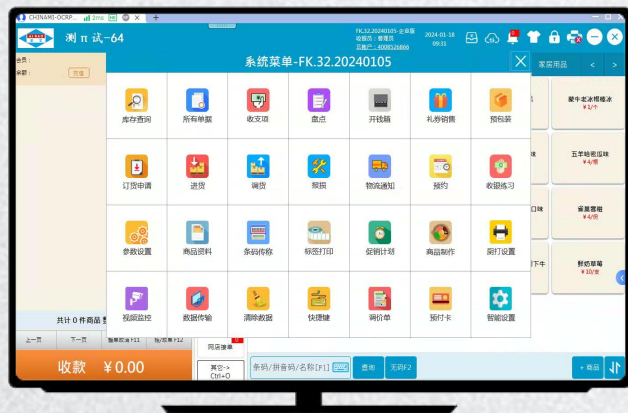

云端后台数据
处理



手机端开单



本地配置
打印机





自助收银方案

多机互联统一管理，数据云端同步；微信刷脸支付，减少人力成本，缩减排队时间，提升用户体验。





安卓收银方案

爱宝云收银系统兼容市场所有安卓收银机，
快速收银不卡机。

不管你使用什么设备，都有对应的客户端。

实现客户自由选择硬件设备，告别传统收
银机，收银选择更灵活！





安卓消费机收银方案

爱宝云消费机系统是一款集智能IC卡消费端、云端信息化管理与小程序会员充值查询于一身的管理系统。

本系统广泛应用于工厂、企业单位、医院、政府机关、学校餐厅食堂的IC卡餐饮消费。





会员刷脸&进店识别

腾讯AI人脸
识别技术

活体检测

顾客进店
自动识别

会员资料

会员号/手机号/姓名 IC



卡号:
姓名:
手机号:
本赠金: 0.00

可用积分: 0.00 储值余额: 0.00 可用次卡: 0张

购物卡: 共0张,总金额:0

到账:

7	8	9	清除
4	5	6	确认 Enter
1	2	3	
0	.	<input type="button" value="X"/>	

快速建立商品档案

■ ①PC前台扫码建档

■ ②APP扫码建档

■ ③参考进价、零售价



快速录入商品
简单易用、只需两步

新增商品信息

* 商品条码: <input type="text" value="6901028075763"/>	<input type="button" value="自动扫码"/>	<input checked="" type="checkbox"/> 云商品库	<small>* 商品码长度必须5位并以0开头</small>
* 商品名称: <input type="text" value="波霸奶茶"/>	规格: <input type="text"/>		
* 单位: <input type="text" value="杯"/>	* 类别: <input type="text" value="默认分类"/>		
品牌: <input type="text" value="无品牌"/>	供应商: <input type="text"/>		
* 参考进价: <input type="text" value="0.0"/>	* 零售价: <input type="text"/>		
会员价: <input type="text" value="18.0"/>	批发价: <input type="text"/>		
计价方式: <input checked="" type="radio"/> 普通 <input type="radio"/> 计量 <input type="radio"/> 计数	初始库存: <input type="text"/>		
会员积分: <input checked="" type="checkbox"/> 积分值 <input type="text" value="0"/>	标签打印: <input type="checkbox"/> 打印标签		
排序序号: <input type="text" value="527"/>			

复制商品信息

1 扫描商品条码
自动识别商品名称

2 输入销售价格
即可轻松建档

为了降低用户时间成本，增加效率，我们引进了OCR技术，用户进行出入库单时，可以直接拍照表格单据，识别图片表格数据，一键生成出入库单据。



点击OCR表格识别
出入库

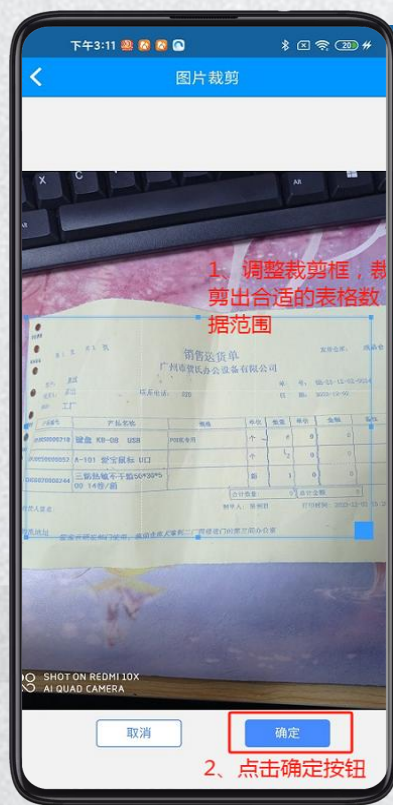

拍照完成后裁剪数
据部分



选择映射数据关系



检查关系完成入库

02 数字化营销

帮助企业进行精准的精细化运营，实现业务增长

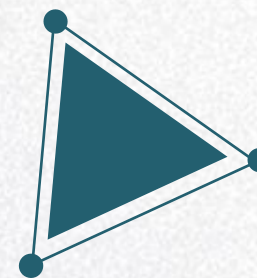



微信会员

支付即会员
关注即会员
注册即会员
介绍即会员

吸引客户成为会员，
消费享有优惠，邀
请好友注册会员，
享有返利，促进会
员裂变快速形成。

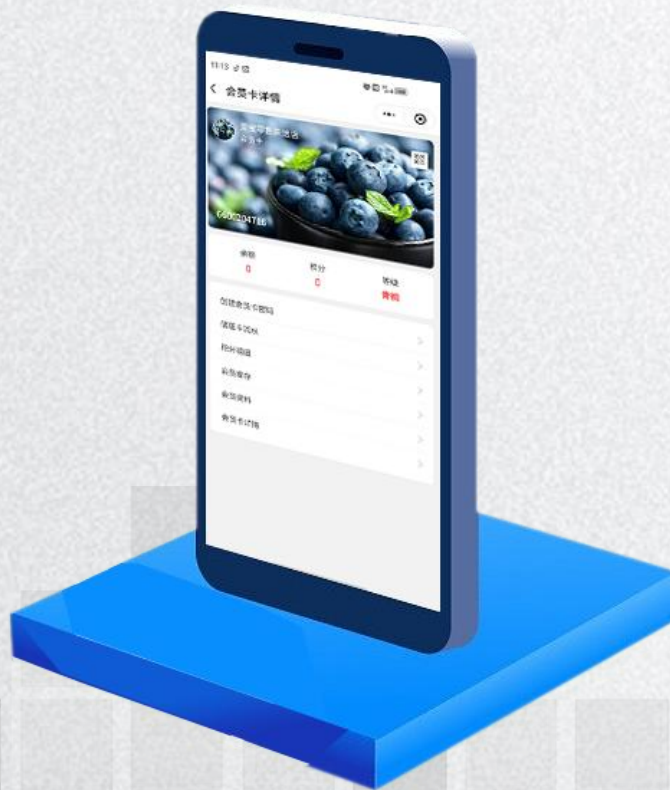

支付扫码自动识别会员，享受会员折扣

会员数据查看
实时查看数据
活动通知群发

会员信息、会员消费
数据实时查看；
会员消费通知；
会员优惠券刺激会员
再次消费。



会员充值营销方案

办卡有礼

推荐有礼

充值送积分

充值/消费送券

充值分月返赠

充值赠送

消费返现方案

储值卡规则

积分设置

积分抵现

兑换规则

会员设置

消费返现

编辑-消费返现

返回

保存

创建门店: h5aibao1

* 活动名称: 消费100反10

* 开始日期: 2021-12-10 14:47:33

截止日期: 请选择日期

截止日期不填表示永久

* 适用范围: 全选 实体店 网店* 适用级别: 全选 pretty1 水电费 是否 27 批5会5 默认级别 黄金 订单 分店1 分 批1会1 零售折扣90% 不可 级别1 我的 寸我 的1 批2会2 top级别的 级别3 分店 20是的 糖 批3会3 测试11 级别4 16 的 23 批4会4 至尊vip

按消费金额满xx元返n元

每次消费金额满

100

元

返

10

元

 按倍数返还金额

以下支付方式收款的金额不返现:

 564456456 消费机 支付宝 扫呗 现金 储值卡 购物卡 预付卡 赊账 赊账还款



微信商城

无缝对接

自定义首页

开拓客源

海报分享

营销玩法



秒杀



砍价



拼团

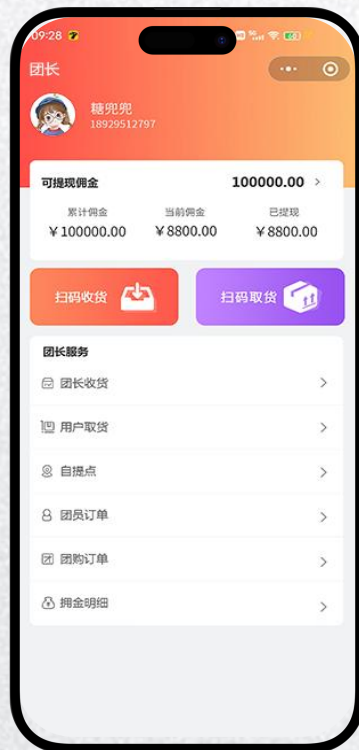

礼券打包



美团抖音团购券核销

用户浏览抖音短视频时，刷到商家抖音门店账号的短视频后，可点击视频链接进入门店团购界面，抢购抖音团购券，支付成功后凭券码到线下门店核销，帮助商家借抖音渠道引流，增加店铺销量、知名度、客流量。



代金券支付

100744962254578

查询

确认F2

抖音

券名称：新鲜活玫瑰盆栽3选

券类型：团购套餐券

有效期：2024-05-23

抵扣商品

序号	券码	券类型	描述/规则	可抵扣金额	使用次数	当前状态	操作

应付金额: 16.00

优惠金额: 0

未付金额: 16.00

已选择券: 0

核券Enter

取消ESC

03 各行业方案



针对不同行业的特点设计适合该行业的方案



自动下传电子秤

■ 操作方便一键设置

爱宝秤商品管理

基本参数设置 选择条码秤 其他参数

大华条码秤 硕尖条码秤 奇同条码秤 托利多条码秤 爱宝条码秤 晋大条码秤 大联条码秤 价格系数: 1.00

商品条码/名称: 全部供应商

192.168.1.150: 所有条码秤 无PLU商品 批量价秤秤 下载商品条码 更新条码 清除 顺序 调整

序号	下载条码	PLU码	商品条码	商品名称	单位	价格	有效天数	促销价	快速调价
1	玉虹	1	00001	大包装商品A计重	*	20.00	0		调价
2	玉虹		00002	美谷力燕麦系列	kg	63.60	0		调价
3	玉虹		00003	计重套餐商品A	*	12.00	0		调价
4	玉虹		00004	计重套餐	*	20.00	0		调价
5	玉虹		00044	土豆	kg	3.55	0		调价
6	玉虹		00161	西草珍+综合果蔬干	kg	59.00	0		调价
7	玉虹		22022	蟹蟹糖系列(蓝糖)	件	57.00	0		调价
8	玉虹		43543	蟹蟹糖系列(青糖)	件	57.00	0		调价
9	玉虹		43544	龙眼干	kg	0.00	0		调价
10	玉虹		43545	鸡蛋果	*	1.00	0		调价
11	玉虹		43546	小橘子	kg	35.00	0		调价
12	玉虹		43547	大苹果	*	24.00	0		调价
13	玉虹		43548	黑布鞋	kg	5.55	0		调价
14	玉虹		43549	黑加仑	kg	5.55	0		调价
15	玉虹		43550	黄金京李	kg	5.55	0		调价
16	玉虹		43551	黄金哈密瓜	kg	5.55	0		调价

■ 价格变动自动下传

自动下传电子秤





自动取重上传收银机

适合糕点零食配有散装称重的门店，配备AB-6816通讯秤，自动取重，快速传输到收银机，快速收银。

支持：

大华条码秤/计价秤

顶尖条码秤

托利多条码秤

中科英泰条码秤

映拓通讯秤

友中衡台秤

寺岗条码秤

太航条码秤

.....



AIBAO

爱宝

自助称重收银

适用于快餐行业门店，例：同一个价格菜品的自助快餐，麻辣烫等需要称重收费的门店



将商品放于电子秤上，重量稳定后可以直接扫微信付款；

扫码后可以**自动识别会员**，如果客户是会员则优先扣取储值卡余额，余额不足则使用微信支付。

价格显示屏

生鲜价格变动频繁，价格显示屏实时更新，顾客及时看到最新价格。

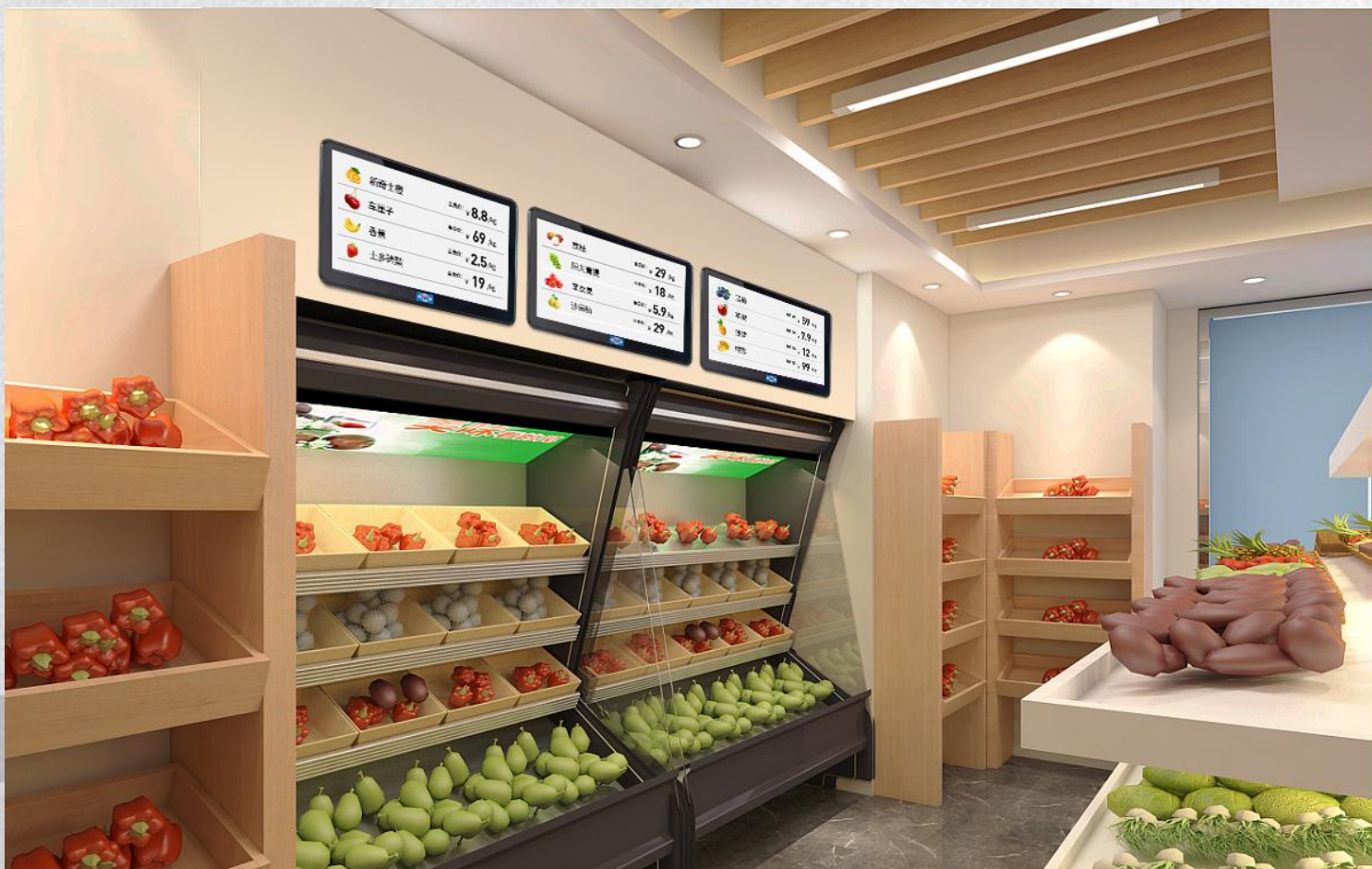

爱宝旗舰店 2019-12-12 星期一 14:32:24

价格展示区

				
莲雾 ¥12.0	贡柑 ¥3.0	青提 ¥9.0	车厘子 ¥39.9	杨梅 ¥8.0

每日清货时间

19:00	全场8折
20:00	全场7折
21:00	猪肉8折
21:00	猪肉8折
22:00	青菜6折
23:00	全场5折
24:00	全场1折

二维码

**文字模式+图片模式
商品价格显示更灵活**

崇德南大

果之原

水果
吴昊
档口编号:2015856392

营业信息

企业法人营业执照

果之原生鮮水果店 服务电话: 158 4152

档口价格公示	热销品类	市场公众号
苹果 ¥3.99/斤	苹果 ¥3.99/斤	苹果 ¥3.99/斤
苹果 ¥3.99/斤	苹果 ¥3.99/斤	苹果 ¥3.99/斤
苹果 ¥3.99/斤	苹果 ¥3.99/斤	苹果 ¥3.99/斤
苹果 ¥3.99/斤	苹果 ¥3.99/斤	苹果 ¥3.99/斤
苹果 ¥3.99/斤	苹果 ¥3.99/斤	苹果 ¥3.99/斤

19:38:50

AIBAO

爱宝

电子价签： 对接浙江汉朔、浙江沃联

云端管理

秒级变价

自定义模版

广告营销



AIBAO

爱宝

智能称重打印标签



AI秤称重、操作简单，一放一点出标签；

深度视觉识别算法，模型具备自动累计迭代功能，越用越准，大幅减少初始图库采集时间。

预包装标签
打印

触摸屏操作

即学即会

自助商品标
签打印

AI智能果蔬识别

AI技术，精准识别商品，一放一点一扫码，无需繁琐操作实现收银三步曲。优化消费流程、提高超市服务效率，降低人力成本。

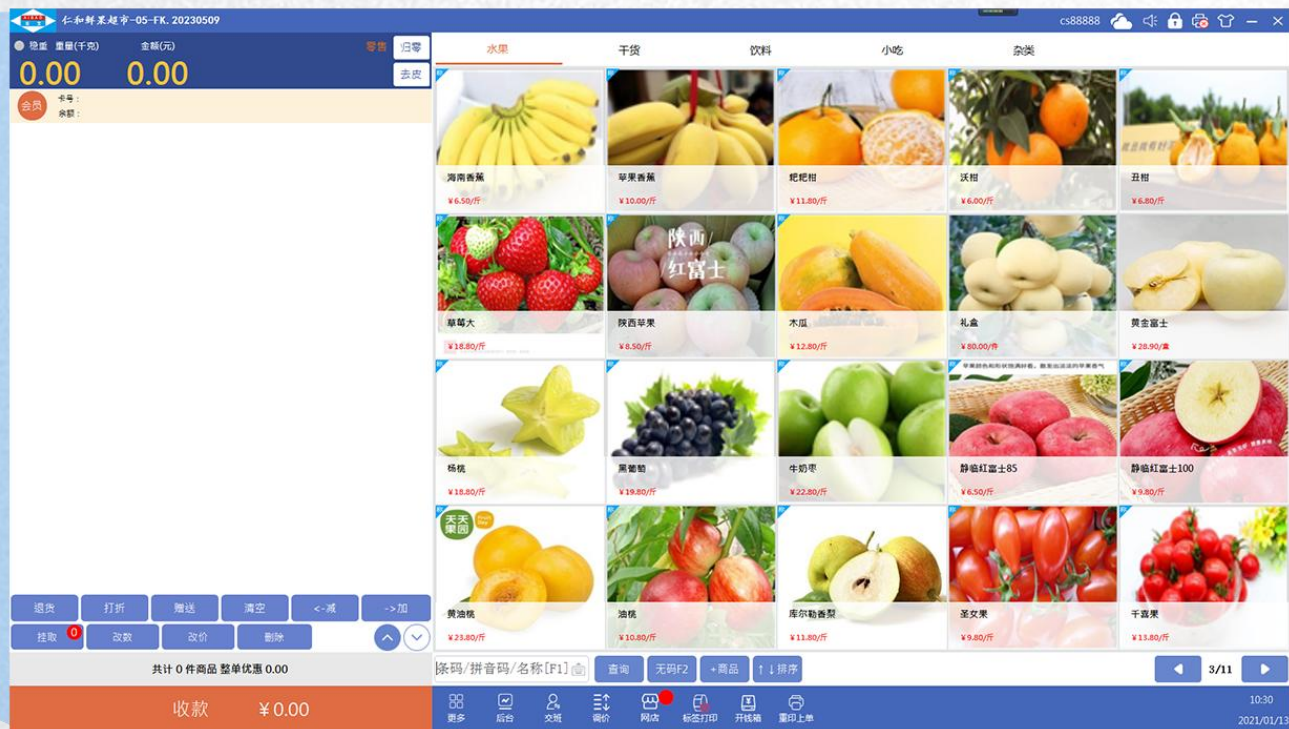

识别率 > 99.95%

识别速度 ≥ 200毫秒

回购率 > 50%

人工成本节约30%

工作效率提高50%

套餐口味规格管理：收银端和小程序适用

【旗舰版】【98951】【快餐奶茶】

商品明细

商品资料

商品信息 **套餐信息** **口味管理** **规格管理** 包装关系 一品多码 加料管理

新增商品

* 规格号: 生成

* 商品名称:

货号: 生成

* 单位: *

* 供应商:

* 品牌:

专柜扣率: 单位(%)

* 管理库存: 开

* 开启积分: 开

* 允许预约: 开

* 商品类型: 普通 服务

* 计价方式: 普通 计量 计数 监管 (每个商品对应一个序列号)

* 提成方式: 不提成 按金额 按商品售价比率 按商品利润率 按员工提成比例*销售价 按员工提成比例*利润

* 允许打折: 是 否 选择'不打折',会员和促销都不打折

商品标签:

* 开启多规格: 普通 多规格

清除 新增规格 自动填入商品名字 自动变更单位 网店销售

排序	默认	操作	商品名称*	规格*	单位*	条码*	货号
↑ ↓	<input checked="" type="checkbox"/>	删除 展开 >	<input type="text" value="必填"/>	<input type="text" value="必填"/>	<input type="text" value="单位"/>	<input type="text" value="规格条码"/>	<input type="text" value="货号"/>
↑ ↓	<input type="checkbox"/>	删除 展开 >	<input type="text" value="必填"/>	<input type="text" value="必填"/>	<input type="text" value="单位"/>	<input type="text" value="规格条码"/>	<input type="text" value="货号"/>

批量设置: 商品名称 进货价 零售价 会员价 批发价 配货价 积分值 初始库存 最小库存 最大库存

返回 确认并继续 确认

奇兰乌龙鲜奶茶(中杯)

导购: 选择 单价: 同步商品价格 13.00

售价: 数量: 小计: 13.00

备注: 选择

口味 加料

加小料(何多选)

¥1 珍珠	¥1 椰果	¥1 冻冻
¥1 小西米		

7 8 9 清零

4 5 6

1 2 3 确认

0 . < Enter

双人套餐:20 套餐包含3份商品 · 已选2

玫瑰双花 必选1份, 已选1

玫瑰双花鲜 ¥16 加价 ¥0

玫瑰七喜二选一 必选1份, 已选1

玫瑰双花鲜 ¥13 加价 ¥0

七喜茉莉鲜 ¥13 加价 ¥1

取消Esc 确定Enter

支持点单口味选择，方便服务员根据不同顾客的用餐习惯备注订单信息。

04 防损解决方案



将原本独立的视频监控和业务数据有机结合，提高信息处理的效率和实时性

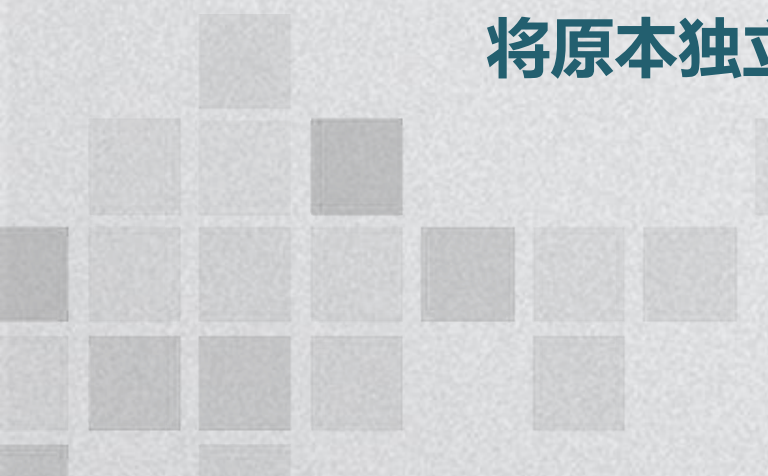

超市收银字符叠加器-有效防损防作弊

商场、超市、酒店、餐厅等场合，通过网络字符叠加器可以将POS机交易信息、顾客排队信息、商品详情等实时叠加到监控视频上，有利于店面管理和安全防范。



叠加前



叠加后

The logo for AIBAO, featuring the word "AIBAO" in white capital letters on a red rectangular background, which is centered within a white diamond shape. This diamond is set against a blue background.

AIBAO

爱 宝

开放接口 欢迎咨询

开放部分查询API接口，支持功能定制

A decorative graphic in the bottom-left corner consisting of a grid of squares in various shades of gray, arranged in a pattern that tapers to the right.